

Αρ. τεύχους 95 • Απρίλιος - Μάιος - Ιούνιος 2019

ΚΩΔΙΚΟΣ:5926

ΟΡΙΖΟΝΤΑΣ

ΟΘΩΝΟΣ ΣΤΑΘΑΤΟΥ 37-39 Τ.Κ.111 45 ΑΘΗΝΑ

ΤΩΝ ΠΑΡΑΠΛΗΓΙΚΩΝ



ΟΡΙΖΟΝΤΑΣ

ΤΩΝ ΠΑΡΑΠΛΗΓΙΚΩΝ

EDITORIAL

Οι μήνες που περσαν τα είχαν όλα: δημοτικές εκλογές, περιφερειακές εκλογές, ευρωεκλογές, μέχρι και εθνικές εκλογές.

Ελπίζουμε ότι επιτέλους και σε αυτή τη χώρα που θέλει να λήγεται ευρωπαϊκή, θα υπάρξουν πολιτικές που θα κάνουν πράξη την ανεξάρτητη διαβίωση των ΑμεΑ.

Ένα άλλο γεγονός του κλάδου ήταν και η έκθεση Alter Weekend. Ο Σύλλογός μας συμμετείχε με δικό του περίπτερο και διοργάνωσε με επιτυχία και ημερίδα για την κάβαβη.



03 Αρχειολόγοι για αναβατόριο ΑΜΕΑ στην Ακρόπολη: Απαρχειωμένες υποδομές

05 Καλός δήμαρχος θα γίνεις εάν φτιάξεις μια παιδική χαρά για άτομα με αναπηρίες

06 Συμμετοχή του Πανελληνίου Σύλλογου Παραπληγικών στην Alter Weekend

12 Θεραπευτήριο Σκαραμαγκά: Η αποκάλυψη για τα άτομα με αυτισμό και ο θάνατος ασθενούς

14 Κρήτη: Απίστευτη καταγγελία τουρίστα ΑμεΑ που αρρώστησε

Ιδιοκτησία

ΠΑΝΕΛΛΗΝΙΟΣ ΣΥΛΛΟΓΟΣ ΠΑΡΑΠΛΗΓΙΚΩΝ
ΟΘΩΝΟΣ ΣΤΑΘΑΤΟΥ 37-39
111 45 ΑΘΗΝΑ
E-mail: parapleg@otenet.gr
Internet: <http://www.paspa.gr>
Τηλ.: 210-83.12.740 FAX: 210-83.10.344

Διοικητικό συμβούλιο

Πρόεδρος: Κωνσταντής Κωσταντίνος
Αντιπρόεδρος: Βίγλας Αθανάσιος
Γεν. Γραμματέας: Σούλι Ενίντα
Ταμίας: Σοφοκλής Αθήνης
Μέλος: Γιαννούκαρης Παναγιώτης
Μέλος: Πηγιάνης Μανώλης
Μέλος: Πατσέρας Αθανάσιος
Μέλος: Χρηστίδου Ευγενία
Μέλος: Κομματάς Γεώργιος

Εξελεγκτική επιτροπή

Πρόεδρος: Ανδριοπούλου Αντωνία
Γραμματέας: Μαυροκέφαλος Διονύσιος
Μέλος: Δουκιάς Παναγιώτης

Συντακτική Επιτροπή

Το Διοικητικό Συμβούλιο

Εκδότης Περιοδικού

Κωνσταντίνος Κωσταντής

ΔΙΑΦΗΜΙΣΗ

ΠΡΟΤΑΣΙΣ ΚΟΙΝ.Σ.ΕΠ
www.protasis.org

ΥΠΕΥΘΥΝΟΣ ΔΙΑΦΗΜΙΣΗΣ

Κωνσταντίνος Σιδέρης
E-Mail: sideris@protasis.org

Επιμέλεια - Εκτύπωση

«ΔΕΣΜΟΣ»
Ευ. Γιάνναρη 5 Κ. Πετράλωνα
Τηλ.: 210-34.68.268 FAX: 210-34.67.155

Ετήσιες Συνδρομές

Μέλη Σύλλογου: (25 ΕΥΡΩ)
Ιδιώτες: (15 ΕΥΡΩ)
Σύλλογοι - Οργανισμοί: (18 ΕΥΡΩ)
Αρ. Λογ/μού ΕΘΝΙΚΗ: 134/296004-41

Παραρτήματα

Παράρτημα Μακεδονίας-Θράκης
Καθ. Σιγάλα 9 - Παπαδάκη 54 248
Θεσ/νίκη
Τηλ.: 2310 310210 - FAX: 2310 307111
paspa.thes@gmail.com

Παράρτημα Αχαΐας

Κανελλοπούλου 106, Πάτρα, 26 441
Τηλ.: 2610 310040/329490 paraplegikoiaxaias@gmail.com

Παράρτημα Β. Ανατ. Πελοποννήσου

Κανάρη - Πλ.Ν. Εργατικών Κατοικιών
Τηλ.: 2751067570
FAX: 27510 69471 - Τ.Κ. 21200 Άργος
bapelpaspa@yahoo.gr

Παράρτημα Ανατολικής

Στερεάς Ελλάδας
Λεωνίδου 11 - 35100 Λαμία
Τηλ.: 22310 44233 - FAX: 2231045124



ΠΑΝΕΛΛΗΝΙΟΣ ΣΥΛΛΟΓΟΣ
ΠΑΡΑΠΛΗΓΙΚΩΝ

ΜΕΛΟΣ ΤΗΣ ΕΘΝΙΚΗΣ ΟΜΟΣΠΟΝΔΙΑΣ ΚΙΝΗΤΙΚΑ ΑΝΑΠΗΡΩΝ
ΜΕΛΟΣ ΤΗΣ ΠΑΓΚΟΣΜΙΑΣ ΟΡΓΑΝΩΣΗΣ ΑΝΑΠΗΡΩΝ D.P.I.
ΟΘΩΝΟΣ ΣΤΑΘΑΤΟΥ 37-39, 111 45 ΑΘΗΝΑ
ΤΗΛ: 210 83.12.740 FAX: 210 83.10.344
Ώρες γραφείου: Καθημερινά 9 π.μ. - 5 μ.μ.

Αρχαιολόγοι για αναβατήριο ΑΜΕΑ στην Ακρόπολη: Απαρχαιωμένες υποδομές

Το αναβατήριο ΑΜΕΑ της Ακρόπολης δεν έμεινε εκτός λειτουργίας από αμέλεια, αλλά επειδή «από το προηγούμενο φθινόπωρο αντιμετώπισε σοβαρό πρόβλημα ασφάλειας από πτώσεις λίθων, αναφέρει σε ανακοίνωσή του ο Σύλλογος Ελλήνων Αρχαιολόγων, ενώ χαρακτηρίζει έωλες διοικητικά πράξεις το αίτημα του υπουργείου Πολιτισμού και Αθλητισμού να παραιτηθεί η προϊσταμένη της Εφορείας Αρχαιοτήτων Πόλης Αθηνών και ο προϊστάμενος του Τμήματος Αρχαιολογικών Έργων και Μελετών.

Όπως αναφέρεται στην ανακοίνωση, σύμφωνα με την πληροφόρηση που είχε ο ΣΕΑ από τους εμπλεκόμενους συναδέλφους της Εφορείας Αρχαιοτήτων Αθηνών, το αναβατήριο ΑΜΕΑ της Ακρόπολης «από το προηγούμενο φθινόπωρο αντιμετώπισε σοβαρό πρόβλημα ασφάλειας από πτώσεις λίθων, αλλά και από την κακή κατάσταση των τειχών στο σημείο το οποίο αυτό εδραζόταν» και «για την προστασία του κοινού τον Νοέμβριο του 2018 αποφασίστηκε η προσωρινή παύση λειτουργίας του».

«Για την αποκατάσταση του προβλήματος απαιτήθηκαν εκτε-



ταμένες εργασίες στερεώσεων, μετά από τη σύνταξη ειδικών μελετών, οι οποίες εκτελέστηκαν από την Υ.Σ.Μ.Α. (σ.σ. Υπηρεσία Συντήρησης Μνημείων Ακρόπολης), ολοκληρώθηκαν τον Απρίλιο του 2019», προσθέτει η ανακοίνωση. Συνεπώς, σύμφωνα με τον ΣΕΑ, «η ιεραρχία του ΥΠΠΟΑ, διοικητική και πολιτική, ήταν ενήμερη εξ αρχής για το πρόβλημα με το αναβατήριο και την πολύμηνη πορεία των εργασιών», το ίδιο και «ο πληροφοριακός κόμβος του Υπουργείου, ενώ η ίδια ενημέρωση

παρέμεινε αναρτημένη για όποιον ενδιαφερόταν για το θέμα μέχρι την επαναλειτουργία του αναβατηρίου τον περασμένο Μάιο και αφού επισκευάστηκαν και οι φθορές που είχαν προκληθεί από την πτώση κεραυνού λίγο μετά την αποκατάσταση του προβλήματος των πρανών!».

Ωστόσο, σύμφωνα πάντα με τον ΣΕΑ, «η πολιτική ηγεσία του ΥΠ.ΠΟ.Α. επιθέγει να αγνοήσει όλα τα παραπάνω, την αγωνία και την προσπάθεια των συναδέλφων όλων των ειδικοτήτων που παλεύουν με τα πολυάριθμα προβλήματα ενός χώρου με τεράστια επισκεψιμότητα και προσπαθούν διαρκώς να ανανεώνουν τις απαρχαιωμένες υποδομές»

Άριστες εγκαταστάσεις & υλικοτεχνικός εξοπλισμός

Εξειδικευμένο νοσηλευτικό & ιατρικό προσωπικό

Σεβασμός και καλλιέργεια διαπροσωπικών σχέσεων

Υψηλής ποιότητας φροντίδα με ανθρώπινο πρόσωπο



ΛΕΩΝΙΑ

Πρότυπη μονάδα
φροντίδας ηλικιωμένων

ΙΚΑΡΙΑΣ 18, 12132 ΠΕΡΙΣΤΕΡΙ
Τ. 210 57 70 500. info@leonia.gr
leonia.gr

ΝΔ: Δεσμευόμαστε για πολιτικές που θα κάνουν πράξη την ανεξάρτητη διαβίωση των ΑμεΑ

Από το 2013 η Ευρωπαϊκή Ένωση καθιέρωσε την 5η Μαΐου ως ευρωπαϊκή ημέρα Ανεξάρτητης Διαβίωσης για τα Άτομα με Αναπηρία. Είναι ένα θεμελιώδες ανθρώπινο δικαίωμα, που κατοχυρώνεται στο άρθρο 19 της Σύμβασης των Ηνωμένων Εθνών, αλλά και μια βασική προτεραιότητα σε ένα σύγχρονο κοινωνικό κράτος», σημειώνει η ΝΔ επισημαίνοντας ότι δίνει έμφαση στις πολιτικές εκείνες που θα δώσουν στα άτομα με αναπηρία τη δυνατότητα να ζουν αξιοπρεπώς, να μετακινούνται, να εργάζονται, να σπουδάζουν, να συμμετέχουν ισότιμα σε κάθε τομέα της κοινωνικής μας ζωής.

«Γι' αυτό και δεσμεύεται να προωθήσει πολιτικές που θα κάνουν πράξη την Ανεξάρτητη Διαβίωση και θα διασφαλίσουν το δικαίωμα των ατόμων με αναπηρία να ζουν σε περιβάλλον και συνθήκες που επιλέγουν οι ίδιοι. Με πλήρη σεβασμό στην ατομική τους ελευθερία, τις επιθυμίες, τις ανάγκες και τις επιλογές τους», συνεχίζει η Πειραιώς και προσθέτει: «Για να επιτευχθεί αυτός ο στόχος, σχεδιάζουμε την εφαρμογή των εξής πολιτικών:

- θεσμοθέτηση της ειδικότητας του προσωπικού βοηθού, με πλήρη επαγγελματικά και ασφαλιστικά δικαιώ-

ματα, ο οποίος θα παρέχεται σε όλα τα άτομα με βαριά κινητική αναπηρία μετά από αξιολόγηση και εξατομικευμένη υποστήριξη για όσες ώρες την ημέρα τον χρειάζονται.

- Απρόσκοπτη πρόσβαση των ατόμων με αναπηρία σε όλες τις δομές και υπηρεσίες, που απευθύνονται στο σύνολο του γενικού πληθυσμού και ενθάρρυνση της συμμετοχής τους σε κοινωνικές δραστηριότητες και την αγορά εργασίας.

- Ενίσχυση της Ανεξάρτητης Διαβίωσης ήδη από την πρωτοβάθμια εκπαιδευτική βαθμίδα προκειμένου οι μαθητές με αναπηρία να είναι πλήρως αυτόνομοι. Η ενίσχυση της Ανεξάρτητης Διαβίωσης είναι σημαντική και για τα άτομα με νοητική αναπηρία και πολλαπλές ανάγκες εξάρτησης.

Η Ανεξάρτητη Διαβίωση είναι δείκτης κοινωνικής πρόοδου, πολιτισμού και ανθρωπιάς. Είναι στόχος που πρέπει να πετυχούμε. Για να δώσουμε στα άτομα με αναπηρία στην πατρίδα μας τη δυνατότητα να περάσουν από την περίοδο με τις κλειστές πόρτες, σε μια νέα, πιο αισιόδοξη εποχή σεβασμού, ισότητας, ελευθερίας και αξιοπρέπειας».

Τσίπρας: Εργο ύψους 5 εκατ. ευρώ για την πρόσβαση των ΑμεΑ στις θάλασσες και τις παραλίες

Μήνυμα πως η κυβέρνηση παραμένει σταθερά προσηλωμένη στην άρση των αδικιών κατά των πιο αδύναμων, στέλνει ο πρωθυπουργός Αλέξης Τσίπρας με αφορμή τη σημερινή Παγκόσμια Ημέρα αφιερωμένη στα δικαιώματα των Ατόμων με Αναπηρία. Όπως αναφέρει σε ανάρτηση του στον προσωπικό του λογαριασμό στο twitter, η κυβέρνηση από την αρχή της θητείας της, αναμορφώνει το νομοθετικό πλαίσιο για την αναπηρία και παίρνει μέτρα που διασφαλίζουν την ισονομία και την ισοπολιτεία για όλους.

Ο πρωθυπουργός στη δήλωση του στην επίσημη ιστοσελίδα της κυβέρνησης τονίζει:

«Η 3η Δεκεμβρίου, Παγκόσμια Ημέρα Ατόμων με Αναπηρία μας υπενθυμίζει ότι η ποιότητα και το ήθος των κοινωνιών αποτυπώνεται κυρίως στον τρόπο με τον οποίο αντιμετωπίζει τους πιο αδύναμους, ανοίγοντας καθημερινά το δρόμο για την άρση χρόνιων αδικιών.

Η ελληνική κυβέρνηση, από τις αρχές του 2015, λειτουργώντας με σχέδιο, προχώρησε μέσα από την διαδικασία της δημόσιας διαβούλευσης στην ψήφιση νόμου για την θέσπιση νομοθετικών ρυθμίσεων με σκοπό την αναμόρφωση της νομοθεσίας για την Αναπηρία, σύμφωνα με τη Διεθνή Σύμβαση των Ηνωμένων Εθνών και το Προαιρετικό Πρωτόκολλο για τα Δικαιώματα των Ατόμων με Αναπηρία.

Οι διατάξεις που περιλαμβάνονται στον νόμο που πρόσφατα ψηφίστηκε στη Βουλή, αίρουν την περιθω-

ριοποίηση και τον αποκλεισμό, διασφαλίζοντας την αρχή της ίσης μεταχείρισης.

Η υποχρέωση διασφάλισης βασικής πληροφόρησης με προσβάσιμους τρόπους για τα ΑμεΑ κατά τις συναλλαγές τους με τους φορείς του δημοσίου και του ιδιωτικού τομέα, η αναγνώριση της ελληνικής νοηματικής ως ισότιμης με την ελληνική γλώσσα και ως μορφή επικοινωνίας των προγλωσσικά κωφών Ελλήνων πολιτών, η αναγνώριση της ελληνικής γραφής Μπράιγ ως τρόπου γραφής των τυφλών Ελλήνων πολιτών, η μέριμνα εκ μέρους των διοικητικών οργάνων και αρχών για διασφάλιση της ισότιμης πρόσβασης στο φυσικό και δομημένο περιβάλλον, η συμπερίληψη στα προγράμματα σπουδών των ΑΕΙ και ΑΤΕΙ καθώς και στα εκπαιδευτικά προγράμματα των παραγωγικών σχολών του Δημοσίου, είναι μερικές μονάχα από τις διατάξεις που περιλαμβάνονται στο νέο νόμο.

Σε αυτό το πλαίσιο, προσηλωμένοι στην ανάγκη περαιτέρω ενίσχυσης των δικαιωμάτων, εκδόθηκε πρόσφατα η σχετική εγκύκλιος από το Υπουργείο Παιδείας για την τοποθέτηση ράμπας σε όλες τις σχολικές μονάδες της χώρας, προκειμένου τα σχολεία να είναι προσβάσιμα στα άτομα με κινητικά προβλήματα ενώ επίσης προχωράμε στην υλοποίηση έργου, ύψους 5 εκατ. ευρώ για την τοποθέτηση μηχανισμών που θα διασφαλίζουν στα ΑμεΑ αυτόνομη, ασφαλή και αξιοπρεπή πρόσβαση στις θάλασσες και τις παραλίες».

Καλός δήμαρχος θα γίνεις εάν φτιάξεις μια παιδική χαρά για τα άτομα με αναπηρίες

Όταν είσαι παιδί η επίσκεψη σε μία παιδική χαρά μοιάζει με το ωραιότερο δώρο. Τις παιδικές χαρές τις φτιάχνουν όλα τα παιδιά και θα πρέπει να τις απολαμβάνουν όλα τα παιδιά.

Μία τέτοια παιδική χαρά, όπου παιδιά με αναπηρία και χωρίς, έχουν εξίσου εύκολη πρόσβαση βρίσκεται στην Αγία Σκέπη Παλαιού Φαλήρου.

Καταρχήν μονάχα η παιδική χαρά είναι λόγος επίσκεψης στο πάρκο. Κούνιες, τσουλήθρες και πρωτότυπες παιχνιδοκατασκευές υποδέχονται τους μικρούς φίλους και προσφέρουν στιγμές ψυχαγωγίας και εκτόνωσης. Οι διάδρομοι για περίπατο και ποδηλασία που απλώνονται στο ευρύτερο πάρκο αποτελούν μία επιπλέον επιλογή για την οικογενειακή βόλτα. Το δάπεδο έχει σχεδιαστεί ώστε τα αναπηρικά αμαξίδια να μπορούν να κινούνται με άνεση ενώ υπάρχει και κούνια ειδικά για τα παιδιά που μετακινούνται πάνω σε αναπηρικά καροτσάκια. Η συγκεκριμένη παιδική χαρά μπορεί να φιλοξενήσει δημιουργικά όλα τα παιδιά, κάτι που ελήφθη υπόψιν σοβαρά στον σχεδιασμό της προκειμένου όλα τα παιδιά να συνυπάρχουν με στόχο την ένταξη, την συμμετοχή και την κοινωνικοποίηση καθώς αυτό είναι το μεγάλο ζητούμενο. Ο χώρος έχει χρησιμοποιηθεί ακόμα σε πληθώρα εκδηλώσεων των Special Olympics Hellas ενώ ανάλογες δράσεις και εκδηλώσεις λαμβάνουν χώρα από πληθώρα συλλόγων, σωματείων



και Μη Κυβερνητικών Οργανώσεων.

«Η παιδική χαρά δημιουργήθηκε πριν δύο χρόνια, σε έκταση 14 στρεμμάτων. Έχει φτιαχτεί ένα κτίριο το οποίο περιλαμβάνει χώρο για δημιουργική απασχόληση παιδιών με νοητική στέρση και το χρησιμοποιεί ο σύλλογος "ΑΛΜΑ" που έχει 160 παιδιά μπορεί και παραπάνω. Διαθέτει ποδηλατόδρομο γύρω γύρω στα 600 μέτρα, ειδικές τουαλέτες

για άτομα με ειδικές ανάγκες και κανονικές, διαθέτει γήπεδο μπάσκετ για αμαξίδια, διαθέτει το άθλημα Bocce (επίσημο αγώνισμα τεχνικής και στρατηγικής των Special Olympics), τα οποία τα έχω διαθέσει και προπονούνται και οι Special Olympics, διαθέτει όργανα για άτομα με ειδικές ανάγκες, κούνιες που μπαίνει το αμαξίδιο πάνω και κουμπώνει και μπορεί να κινείται, διαθέτει όργανα παιδικής χαράς, διαθέτει ένα τεράστιο κιόσκι πάνω σε ένα λόφο με δέντρα γύρω γύρω για να κάθονται οι γονείς, διαθέτει πέργκολες και πολλή περίφραξη. Το έργο, την κατασκευή της παιδικής χαράς, το πλήρωσε η TRAM Α.Ε. ως αντισταθμιστικό που περνάει το τραμ από το Φάληρο. Χρηματοδοτήθηκε εξ ολοκλήρου από ευρωπαϊκό πρόγραμμα που πήρε η TRAM. Ο χώρος σφύζει από παιδικές φωνές χαρούμενες. Παιδιά κάθε ηλικίας τρέχουν και γελούν ασταμάτητα. Η συγκεκριμένη παιδική χαρά είναι από τις μεγαλύτερες της Αθήνας, κυριολεκτικά μία ανάσα από τη θάλασσα.

η τεχνολογία με ανθρώπινο πρόσωπο!

Στην Orthoway θα βρείτε μια μεγάλη ποικιλία από ορθοπαιδικά είδη που εξασφαλίζουν τη μέγιστη δυνατή εξυπηρέτηση των αναγκών σας.

Από χειροκίνητα αμαξίδια απλού τύπου, μέχρι custom made, ηλεκτροκίνητα αμαξίδια και scooters παιδικά αμαξίδια, καροτσάκια βόλτας, custom made καθίσματα, ειδικά βοηθήματα και ορθοστάτες όπως επίσης όλα τα ορθωτικά είδη και τεχνητά μέλη με υψηλές προδιαγραφές τελευταίας τεχνολογίας.

Όλα τα είδη φέρουν την εγγύηση ποιότητας της Orthoway, η οποία προσφέρει ολοκληρωμένες λύσεις για άτομα με ειδικές ανάγκες από το 1964.

ORTHOWAY
ΟΡΘΩΤΙΚΑ ΕΙΔΗ Α.Ε. ΛΤΔ/ΚΑΡΠΑΝΟΣ & ΣΙΑ Ε.Ε.

www.orthoway.gr | info@orthoway.gr

ΚΡΗΤΗ
Ηράκλειο
Τ.Κ 713 03
Λεωφ. 62 Μαρτύρων 41
τηλ. 2810 261 283
fax. 2810 261 260

ΠΑΤΡΑ
Τ.Κ 262 22
Αγ. Ανδρέου 159
τηλ. 2610 346 969
fax. 2610 346 979

ΑΘΗΝΑ
Τ.Κ 115 26
Λ. Μεσογείων 125
τηλ. 210 69 100 48
fax. 210 69 100 78

Συμμετοχή του Πανελληνίου Συλλόγου Παραπληγικών στην Alter Weekend

Ο ΠΑΣΠΑ είχε το δικό του περίπτερο στην έκθεση με τίτλο Alter Weekend. Το περίπτερό μας τίμησαν με την παρουσία τους, ο Υφυπουργός Πολιτισμού και Αθλητισμού κ. Γεώργιος Βασιλειάδης, ο υποψήφιος Ευρωβουλευτής με το Ποτάμι κ. Βασίλης Χαρόπουλος, ο υποψήφιος Ευρωβουλευτής με τους Ανεξάρτητους Έλληνες και Παραολυμπιονίκης κ. Παύλος Μάμαλος, οι υποψήφιοι Ευρωβουλευτές με το Σύριζα κ. Αντώνης Ρέλλας και κ. Γιώργος Χρηστάκης, η Πρόεδρος του Κιναλ και Βουλευτής κ. Φώφη Γεννηματά, ο Πρόεδρος της ΕΣΑΜΕΑ και υποψήφιος Ευρωβουλευτής κ. Ιωάννης Βαρδακαστάνης και ο Παραολυμπιονίκης κ. Γιάννης Κωστάκης.

Ο Σύλλογός μας κατά γενική ομολογία οργάνωσε την πιο ουσιαστική ημερίδα της έκθεσης alter weekend. Ευχαριστούμε τον Σύλλογο "ΜΑΜΑΚΑ ΜΑΜΑδες



για την ΚΑΝναβη" για την άψογη συνεργασία στην συνδιοργάνωση της ημερίδας, καθώς και όλους τους ομιλητές που μας τίμησαν με την παρουσία τους και μετέδωσαν απλόχερα τις γνώσεις τους.



Έκανε το όνειρό του πραγματικότητα και ας του λείπουν τα χέρια.

Έγινε κομμωτής

Κανονοποιεί ακόμα και τους πιο απαιτητικούς πελάτες. Κάνει όλα τα κουρέματα, τα «σβησίματα», τις γραμμές και τα χρώματα σε βαφές. Πρόκειται για τον κομμωτή χωρίς χέρια, που έχει το κουρείο του στο Μπουένος Άιρες.

Ο Γκαμπριέλ Ερέντια γεννήθηκε με τα χέρια του μέχρι τον αγκώνα, όμως αυτό δεν τον εμπόδισε να κάνει το όνειρό του πραγματικότητα.

«Υπάρχουν άνθρωποι που

όταν με βλέπουν δεν τους εμπνέω για να κάνουν κουρέμα, όμως όταν ομορφύνονται, μένουν άφωνοι», δήλωσε ο ίδιος, μόλις τελείωσε ένα κουρέμα και προτού ξεκινήσει το επόμενο.

Ο Γκαμπριέλ ακολούθησε την τέχνη του αδελφού του, επίσης κομμωτή και την έφτασε σε άλλα... επίπεδα.

Ευχαριστώντας τους συγγενείς και τους φίλους του, ο ίδιος δηλώνει ότι ποτέ δεν τον περιόρισε η κατάσταση του.

«Εμείς βάζουμε τα όρια στον εαυτό μας, αλλά και τους στόχους που θέλουμε να πετύχουμε. Πρέπει πάντα να προσπαθείς να πας μπροστά και να μην αποπροσανατολίζεσαι από αυτό που σου λένε οι άλλοι», στέλνει μήνυμα προς πολλούς...

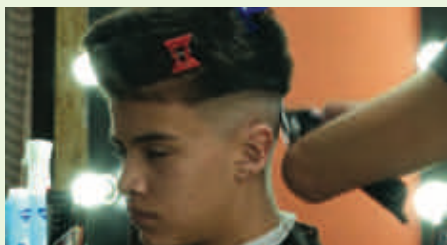
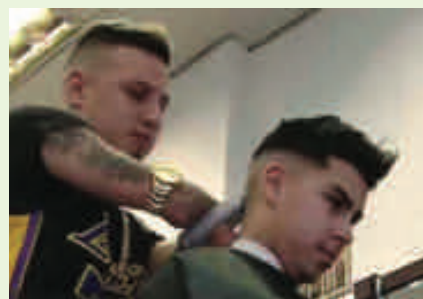



Χωρίς χέρια, με μεγάλη καρδιά και χρυσό μετάλλιο.



Ο Ismail γεννήθηκε χωρίς χέρια και με δυσμορφία στα πόδια του. Αυτό δεν τον σταμάτησε από το να κυνηγήσει τα όνειρά του.

Ο Ismail Zulfic γεννήθηκε χωρίς χέρια και με δυσμορφία στα πόδια του. Οι δυσκολίες που αντιμετωπίζει καθημερινά είναι πολλές, η δύναμη και η επιμονή του όμως είναι πολύ μεγαλύτερες...



Πάρα τις αντιξοότητες, ασχολήθηκε με τον αθλητισμό καθώς ήταν το όνειρό του από μικρός. Ο Ismail από την Βοσνία και Ερζεγοβίνη είναι ένα από τα 53 παιδιά με αναπηρία που είναι μέλος της ομάδας με αθλητές με αναπηρία του Σαράγιεβο.

Ο 7χρονος σήμερα Ismail, είχε φόβο απέναντι στο... νερό στα πρώτα χρόνια της ζωής του και φοβόταν να μπει μέσα σε πισίνα.

Τελικά όμως ξεπέρασε τον φόβο του, αφού τον έγραψαν οι γονείς του στην ομάδα κολύμβησης ατόμων με αναπηρία στο Σαράγεβο και ξεκίνησε να μαθαίνει να κολυμπάει.

Στην αρχή, ήταν δύσκολο να κοινωνικοποιηθεί καθώς ήταν αρκετά ντροπαλός. Ύστερα όμως βρήκε το θάρρος να αντιμετωπίσει τον φόβο του με το νερό και τελικά να αναδειχθεί σε έναν δεινό κολυμβητή. Έχοντας επιμονή στο στόχο του, ο Ismail πήρε μέρος σε βαλκανικούς αγώνες για παιδιά με αναπηρία και κέρδισε το χρυσό μετάλλιο.

Ο προπονητής της ομάδας, Amel Karo δηλώνει: «Θέλω να αποδείξω ότι μπορεί τα άτομα με αναπηρία να είναι διαφορετικά, όμως αν κανείς τους δώσει την ευκαιρία, μπορούν να χρησιμοποιήσουν τη δύναμή τους και να κάνουν σπουδαία πράγματα»

Δημιουργούμε τις συνθήκες για ένα καλύτερο μέλλον



Ένα σύγχρονο Κέντρο Αποθεραπείας & Αποκατάστασης στην καρδιά της Αθήνας

Το «ΘΗΣΕΑΣ» είναι Κέντρο Βασικής Αποκατάστασης και Αποθεραπείας για ασθενείς με κεντρικό/περιφερειακές, μυοσκελετικές, καρδιαγγειακές, αναπνευστικές παθήσεις και άλλων ειδών νοσημάτων, που η αποκατάστασή τους απαιτεί αειεπίκτητη και εξατομικευμένη φροντίδα. Γραφείο: Υψηλάντων 145α Αθήνα, Τηλ: 210 3713333

Ο βασικός κλινικός εναλλακτικός, ο φυσιοθεραπευτικός εξοπλισμός, οι τεχνολογίες βοήθησης, η διαδραστική μέθοδος με οδοντολόγους και η εκπαιδευτική ομάδα αποτελούν τον πυλώνα στην πρόληψη, και αποθεραπευτική περίοδο των ασθενών.

Στον «ΘΗΣΕΑΣ» αναδυόμαστε τη σταδιακή και ασφαλή, την ταχέως στην εργασία, τις κοινωνικές δραστηριότητες, με την υψηλή υγιεινότητα και να φέρουμε στο βέλτερο αποτέλεσμα.



ΚΕΝΤΡΟ ΑΠΟΘΕΡΑΠΕΙΑΣ & ΑΠΟΚΑΤΑΣΤΑΣΗΣ ΘΗΣΕΑΣ
 Τηλ: 210 3713333, 210 3713334
 Υψηλάντων 145α Αθήνα
 www.thesias.gr



Live with autonomy!



Θεσσαλονίκη

Ανθίου 27, Σύνδεσ 58
T: 2310 214127, F: 2310

Κλείσε δωρεάν Test Drive στο χώρο σου!

ΓΡΗΓΟΡΟ ΚΑΙ ΕΥΚΟΛΟ
ΚΟΥΜΠΩΜΑ ΜΕ ΕΝΑ ΜΟΝΟ ΚΛΙΚ

50 KM ΑΥΤΟΝΟΜΙΑ

ΜΟΤΕΡ 1000 WATT

ΜΠΑΤΑΡΙΕΣ ΛΙΘΙΟΥ 48V,
11AH ΒΑΡΟΣ 3,8 KG

CLICK Electric Monster

Για Extreme Χρήστες που πάνε πιο

ΙΔΑΝΙΚΟ ΓΙΑ ΚΑΘΕ ΕΔΑΦΟΣ
ΧΙΟΝΙ ΔΡΟΜΟΣ ΑΝΩΜΑΛΟΣ ΔΡΟΜΟΣ

ΔΙΠΛΟ ΔΙΣΚΟΦΡΕΝΟ T

ΡΟΔΑ ΜΠΡΟΣΤΙΝΗ 20
ΚΑΙ ΟΙ ΔΥΟ ΠΙΣΩ XL

LCD ΟΘΟΝΗ 5 ΤΑΧΥΤΗ

ΚΑΤΑΣΚΕΥΗ ΑΛΟΥΜΙΝΙΟΥ T

CLICK Mini



CLICK Electric



CLICK Race



CLICK



η:

3626
214590

Νέο καπάσημα:

Φιλίππικ 57 & Κωνσταντινουπόλεως
Τ: 2310 830882 Απέναντι από το Ιπποκράτειο

Αθήνα:

Φανερωμένης 50, Χαλαργός - 15582
Τ: 210 8256748, F: 210-8256782

www.orthostatical.gr

info@orthostatical.gr

er

αντού!

DE

60MM

ΤΕΣ

2,8Kg

Hybrid



Πτυσσόμενο
Scooter
Κλείνει ηλεκτρικά
πατώντας μόνο
ένα κουμπί!

Μόνο
29,5Kg



Smart Chair
Το αυθεντικό πτυσσόμενο ηλεκτρικό!





Γιατί να επιλέξεις έναν μπροστινό μηχανισμό ηλεκτρικής κίνησης **KLICK Electric** στο αμαξίδιο σου?

Στις καθημερινές σου δραστηριότητες όπως στο σπίτι χρειάζεσαι το αμαξίδιο σου για κινείσαι, να πας στο μπάνιο, να πλυθείς, να ντυθείς, να μαγειρέψεις, να φας, να μπεις στο ασανσέρ. Στις περισσότερες περιπτώσεις θα κινηθείς με ένα χειροκίνητο αμαξίδιο έτσι ώστε να μπορείς να ανταπεξέλθεις σε όλες τις παραπάνω καθημερινές ανάγκες σου.

Τι γίνεται όμως όταν θελήσεις να κάνεις εξωτερικές δραστηριότητες; Ένα χειροκίνητο αμαξίδιο δεν μπορεί να διανύσει μεγάλες αποστάσεις. Και αυτό όχι γιατί τεχνικά το αμαξίδιο δεν μπορεί να κινηθεί σε εξωτερικό χώρο αλλά γιατί απαιτείται να καταβάλεις μεγάλη και τακτική δύναμη για να ωθήσεις τις ρόδες του αμαξιδίου σου και αυτό καταπονεί τα χέρια σου και κυρίως τους ώμους σου.

Οι χρήστες αναπηρικών αμαξιδίων μπορεί συχνά να αισθάνονται ότι το βάρος του κόσμου είναι στους ώμους τους. Πολύ συχνά, το τελικό αποτέλεσμα είναι ο πόνος και ο τραυματισμός στον ώμο, που μπορεί να ξεκινήσει ως μια ενόχληση, αλλά στην πορεία γίνεται εξουθενωτικό.

Δυστυχώς οι δρόμοι της Ελλάδας δεν είναι και οι πιο φιλικό για έναν χρήστη αμαξιδίου - και πάλι είμαστε πολύ επεικείς. Συχνά θα συναντήσετε κάποια λακκούβα, κακό οδόστρωμα, έλλειψη ραμπών και πεζοδρόμια που με το ζόρι χωράει ένα αμαξίδιο. Όλη αυτή η κακοτεχνία των δρόμων αλλά και η επιτακτική ανάγκη να διατηρήσεις τους ώμους σου σε καλή κατάσταση θα σε κάνουν να σκεφτείς ότι «δεν μπορώ να χρησιμοποιήσω το χειροκίνητο μου για εξωτερικούς χώρους αν θέλω να παραμείνω δραστήριος, δεν θέλω να κουράζω τα χέρια μου sprύχοντας το αμαξίδιο μου και να καταλήγω συνέχεια με τενοντίτιδες και τραυματισμούς στους ώμους μου. Χρειάζομαι τα χέρια μου να είναι σε άριστη κατάσταση για να μπορώ να αυτοεξυπηρετούμαι μέσα στο σπίτι και να μπορώ να μεταφέρομαι στο κρεβάτι ή στο μπάνιο».

Οι περισσότεροι χρήστες αμαξιδίων θα προτιμήσουν ένα ηλεκτρικό αμαξίδιο καθώς αποτελεί την πιο αποτελεσματική λύση και πραγματικά λύνουν το μεγαλύτερο μέρος του προβλήματος για την μετακίνηση τους σε εξωτερικούς χώρους. Πολλές φορές όμως για κάποιους χρήστες η επιλογή ενός ηλεκτροκίνητου μπορεί να μην είναι η λύση του προβλήματος μετακίνησής τους γιατί έχουν μερικά αναπάντητα ερωτήματα: «δεν χωράει στο ασανσέρ μου όπως το χειροκίνητο μου, δεν μπορώ να το μεταφέρω μόνος μου στο αυτοκίνητο αν θέλω να πάω κάπου μακριά, δεν μπορώ να προσεγγίσω εύκολα το τραπέζι στο σπίτι μου ή σε ένα εστιατόριο όπως με το χειροκίνητο, έχω συνηθίσει να κάθομαι στο χειροκίνητο μου και δεν θέλω να το αλλάξω, δεν μπορώ να πάω σε ανώμαλο δρόμο, θέλω να συνεχίσω να γυμνάζω τα χέρια μου και δεν θέλω να



αφεθώ στην βολή ενός ηλεκτρικού αλλά ταυτόχρονα να μπορώ να έχω και τη δυνατότητα να διανύω μεγάλες αποστάσεις ηλεκτρικά όταν θελήσω».

Αν έχεις σκεφτεί κάτι από όλα τα παραπάνω έστω και μια φορά, τότε σου έχουμε ευχάριστα νέα! Υπάρχει η ιδανική λύση για όλα τα παραπάνω ερωτήματα και αποτελεί ότι πιο καινοτομικό έχει βγει τα τελευταία χρόνια για τους χρήστες αναπηρικών αμαξιδίων: με μια λέξη το **KLICK!**

Το **KLICK** είναι ένας εμπρόσθιος ηλεκτρικός μηχανισμός που κουμπώνει στο αμαξίδιο σου κυριολεκτικά με ένα ΚΛΙΚ! Με το **KLICK** μπορείς να κινείσαι μέσα στο σπίτι σου, να μπαίνεις σε ασανσέρ καθώς αποσυνδέεται από το αμαξίδιο σου πανεύκολα και γρηγορότερα από 1 λεπτό, μπορείς να διανύσεις απόσταση ως και 50 km, μπορείς να επιλέξεις τον τύπο που σου ταιριάζει, να επισκεφτείς κάποιο μουσείο ή εμπορικό κέντρο και όλα αυτά παρέχοντας σου τη δυνατότητα να πηγαίνεις ηλεκτρικά από την άνεση του αμαξιδίου σου!

Το **KLICK** είναι τόσο ελαφρύ και διαθέτει πολύ ελκυστικό design που μπορείς να το σηκώσεις τόσο εύκολα και γρήγορα που είναι ιδανικό για να το βάζεις εσύ ο ίδιος στο αυτοκίνητο σου και να μην χρειάζεσαι καμία βοήθεια.

Σου επιτρέπει να συνεχίσεις να γυμνάζεις τα χέρια σου χρησιμοποιώντας το χειροκίνητο σου αλλά ξέρεις ότι το έχεις κοντά σου όταν το χρειαστείς να κινηθείς ηλεκτρικά για να διανύσεις μια μεγαλύτερη απόσταση.

Σου επιτρέπει να πας σε δρόμο με χαλίκι ή ακόμα και με λακκούβες και αν είσαι πολύ extreme τύπος, τότε σου επιτρέπει να πας ακόμα και στην άμμο, σε ανώμαλο δρόμο ακόμα και σε χιόνι!

Αν πάλι θέλεις να επισκεφθείς ένα κατάστημα στην αγορά ή σε ένα εμπορικό αλλά οι χώροι του είναι κάπως μικροί και η ταχύτητα δεν σε βοηθά να περάσεις από τους διαδρόμους, τότε το αποσυνδέεις με ένα ΚΛΙΚ, το παρκάρεις με τον ορθοστάτη του και συνεχίζεις τις αγορές σου.

Και για εσάς τους πολύ αθλητικούς τύπους, επιλέγοντας τον δικό σας τύπο ΚΛΙΚ μπορείτε να αλλάξετε στη στιγμή το **KLICK** σας από ηλεκτρικό σε χειρήλατο ποδήλατο για να κάνετε την προπόνησή σας ή να συμμετέχετε σε μαραθώνιο!

Και ένα μικρό tip που είναι και πατενταρισμένο: το σύστημα σύνδεσης του KLICK γίνεται στο κέντρο του αμαξιδίου γιατί με τον τρόπο αυτό δεν αισθάνεστε κανέναν κραδασμό καθώς η δόνηση από τον κραδασμό απορροφάται και δεν επιβαρύνετε τον σκελετό του αμαξιδίου σας!

Αν θέλετε να δοκιμάσετε το συναίσθημα της αυτονομίας και της ελευθερίας των μετακινήσεων με το **KLICK**, κλείστε τώρα ένα ΔΩΡΕΑΝ test drive στην Orthostatical!



ΜΙΑ ΑΝΑΣΑ ΕΛΠΙΔΑΣ ΓΙΑ
ΒΕΛΤΙΩΣΗ ΤΗΣ ΠΟΙΟΤΗΤΑΣ ΖΩΗΣ



Με θέα τον Κορινθιακό Κόλπο και τα Παράλια Όρθη
σε ένα οικείο και υγιές περιβάλλον, ένα υπερούλχρονο
Κέντρο Αποκατάστασης και Αποθεραπείας

**ΠΡΟΤΥΠΟ ΚΕΝΤΡΟ ΑΠΟΚΑΤΑΣΤΑΣΗΣ
ΜΕ ΔΙΚΟ ΤΟΥ ΞΕΝΩΝΑ ΚΑΙ ΓΗΠΕΔΑ**

ΚΛΕΙΣΤΗ ΝΟΣΗΛΕΙΑ

- 99 κλίνες
- Πλήρης ιατρική παρακολούθηση
- 24ωρη Νοσηλευτική Φροντίδα
- Επιστημονικό προσωπικό υψηλής κατάρτισης
- Σύγχρονος εξοπλισμός
- Άριστες κτιριακές υποδομές

ΣΥΜΒΕΒΛΗΜΕΝΟ
ΜΕ ΕΟΠΥΥ

ΑΝΟΙΚΤΗ ΝΟΣΗΛΕΙΑ

- Ημερήσιες συνεδρίες θεραπειών
- Ιατρεία Φυσιοατρικής Επιστήμης
- Μεταφορά με την χρήση ΜΙΝΙ ΒUS

Θέση Κατονίστρα Λουτράκι
Τηλ. Κέντρο : 27441 14000 / Fax: 27440 63816
info@meska.gr / www.meska.gr

 /mediterraneancenter



ΓΙΑΤΡΟΣ — ΕΞΕΤΑΣΕΙΣ — ΝΟΣΗΛΕΙΑ — ΙΑΤΡΙΚΟΣ ΕΞΟΠΛΙΣΜΟΣ
ΣΤΟ ΣΠΙΤΙ



1

**ΚΑΛΕΣΤΕ ΤΟ
1016**



2

**ΜΙΛΗΣΤΕ ΜΕ
ΓΙΑΤΡΟ**



3

**ΙΑΤΡΟΣ ΚΑΤ'
ΟΙΚΟΝ**



Θεραπευτήριο Σκαραμαγκά:

Η αποκάλυψη για τα άτομα με αυτισμό και ο θάνατος ασθενούς

Σάλο έχει προκαλέσει η αποκάλυψη ότι άτομα με αυτισμό και χρόνιες παθήσεις ήταν δεμένα με ιμάντες στα κρεβάτια τους στο θεραπευτήριο Σκαραμαγκά, πρώην Λοιμωδών. Οι εικόνες είναι σοκαριστικές.

Μάλιστα, ένα από τα άτομα που νοσηλεύονταν κάτω από άθλιες συνθήκες στο εν λόγω θεραπευτήριο, πέθανε από λοίμωξη του αναπνευστικού. Μετά την αποκάλυψη του θέματος από το enikos.gr, ο ασθενής είχε μεταφερθεί στο Αττικό νοσοκομείο, όπου και εξήννευσε, ενώ και οι υπόλοιποι ασθενείς μεταφέρθηκαν σε άλλη ακατάλληλη δομή.

Πληροφορίες του συλλόγου «Οικογένεια» των Γονέων και Κηδεμόνων Παιδιών με Χρόνιες Παθήσεις του Θεραπευτηρίου Σκαραμαγκά αναφέρουν ότι ο άνθρωπος αυτός έδειχνε να υποφέρει ένα 24ωρο ναρύτερα, αφού έκλαιγε συνεχώς από την Τετάρτη.

Ο Παναγιώτης Μπαλακτάρης, νομικός εκπρόσωπος του Συλλόγου «Οικογένεια» των Γονέων και Κηδεμόνων Παιδιών με Χρόνιες Παθήσεις του Θεραπευτηρίου Σκαραμαγκά μίλησε στο enikos.gr για τις συνθήκες που αντιμετωπίζουν στις νέες δομές που μεταφέρθηκαν.

"27 άτομα με αυτισμό, χρόνιες παθήσεις, εγκεφαλοπάθεια και νοτική στέρηση, τα οποία βρίσκονταν στο θεραπευτήριο Σκαραμαγκά, το οποίο λειτουργούσε από το 1989. Όμως με τα χρόνια απαξιώθηκε, αφέθηκε να ερημώσει, να παρακμάσει... Υπήρχε έλλειψη ιατρικού και νοσηλευτικού προσωπικού έλλειψη φροντίδας στο κτίριο με αποτέλεσμα το κτίριο να αρχίσει να φαίνεται ακατάλληλο για οίκηση. Αυτά έγιναν σκοπίμως, διότι ήθελαν να πάρουν τα παιδιά από το κτίριο αυτό, το οποίο είχε φτιαχθεί σύμφωνα με τις πληροφορίες που έχω από τους γονείς και τους κηδεμόνες για να φιλοξενήσει φοιτητές, ένα είδος φοιτητικής εστίας. Είναι πολύ μεγάλο κτίριο, έχει εξώστες, μπαλκόνια, παρέχει δυνατότητα προαυτισμού και μέσα και έξω, ακόμα και αν βρέχει μπορούσαν τα παιδιά να προαυτίζονται".

"Η κατάσταση που επικρατεί εκεί είναι ανυπόφορη για τα ίδια, κινδυνεύουν κυριολεκτικά"

"Τους πήραν από εκεί, τα παιδιά είναι από 35 έως 52 ετών, τα 21 τα πήγαν στο πρώην Λοιμωδών στο παράρτημα ΑΜΕΑ



Δυτικής Αττικής, στην Αγία Βαρβάρα και τα 6 στο παράρτημα Μελισσίων. Η κατάσταση που επικρατεί εκεί είναι ανυπόφορη για τα ίδια, κινδυνεύουν κυριολεκτικά, και το λέω με πλήρη γνώση της κατάστασης, γιατί το 2009 που αποπειράθηκαν να μετακινήσουν κάποια από αυτά, κάποια πέθαναν δυστυχώς, διότι οι παθήσεις τους ήνε οι ειδικοί ότι απαγορεύεται οποιαδήποτε απότομη μετάβαση από το ένα περιβάλλον στο άλλο. Μάλιστα, την 18η Οκτωβρίου του 2017, οπότε και μετακινήθηκαν οι γονείς είχαν πάει έξω από το θεραπευτήριο Σκαραμαγκά για να διαμαρτυρηθούν διότι δεν ήθελαν να μετακινήσουν τα παιδιά και δεν είχαν ενημερωθεί ότι θα μετακινήσουν τα παιδιά. Και η πολιτεία δυστυχώς, λιπάμει που το λέω, ζήτησε ακόμα και τη σύλληψή τους στα όρια του αυτοφώρου. Γονείς και κηδεμόνες, οι οποίοι έχουν αυτά τα άτομα που δεν μπορεί να τα προσέξει κάποιος που δεν είναι ειδικός, γι' αυτό δεν τα προσέχουν οι ίδιοι, αλλά ανά πάσα στιγμή μπορούν να τα παίρνουν στο σπίτι ή να τα επισκέπτονται"

"Είδα παιδιά δεμένα αντίθετο πόδι - αντίθετο χέρι στα κρεβάτια με ιμάντες στην Ελλάδα του 2018"

"Στο Λοιμωδών εξεπλήγην με τις φωτογραφίες που είδα. Είδα παιδιά τα οποία είναι δεμένα αντίθετο πόδι - αντίθετο χέρι στα κρεβάτια με ιμάντες στην Ελλάδα του 2018, στην Ελλάδα της Ευρώπης, σε μία κατάσταση η οποία απέχει από το να θεωρηθεί ότι έχουμε κοινωνικό κράτος, αλλά αν έχουμε γενικά κράτος" τόνισε ο δικηγόρος.

"Οι γονείς ζήτησαν πιστοποιητικά υγιεινής και ασφαλείας και τους απάντησαν ότι δεν έχουν έννομο συμφέρον"

"Οι γονείς και οι κηδεμόνες έχουν συγ-

κροτήσει έναν σύλλογο και επιδίωκαν τη μεταφορά των παιδιών στο Σκαραμαγκά, γιατί αυτό είναι το κτίριο στο οποίο έχουν συνηθίσει να ζουν, αυτό είναι το κτίριο που θεωρούν ότι τους ανήκει, των παιδιών εννοώ, και βασικά είναι ένα κτίριο που λόγω ευρυχωρίας είναι κατάλληλο να υποδέχεται και να φιλοξενεί τέτοια άτομα. Υπήρξε μια προσπάθεια του συλλόγου να ζητήσουν πιστοποιητικά υγιεινής και ασφαλείας και για τον απαιτούμενο αριθμό ιατρών και νοσηλευτών στις νέες δομές στο Λοιμωδών και στα Μελίσσια αλλά η διοίκηση τους απαξίωσε, τους απάντησαν ότι δεν έχουν έννομο συμφέρον! Έλαβαν εισαγγελική παραγγελία, όλα αυτά μόνοι τους οι γονείς και κηδεμόνες, την επέδωσαν ξανά στα συγκεκριμένα παραρτήματα, μάλιστα στο Κέντρο Κοινωνικής Πρόνοιας της Περιφέρειας Αττικής και τότε ξέρετε τι τους απάντησαν; Τους έστειλαν δύο έγγραφα που αποδεικνύεται ότι έχουν διώξει τα φίδια και τα ποντίκια. Απαξιώνοντας δηλαδή και την εισαγγελική παραγγελία".

"Απορεί κανείς γιατί η κ. Φωτίου αρνήθηκε να δεχθεί τους γονείς και κηδεμόνες"

"Προϊσταμένη πολιτικά είναι η κ. Θεανώ Φωτίου ως αναπληρώτρια υπουργός Εργασίας, δυστυχώς όμως, παρά την αποδεδειγμένη ευαισθησία της, απορεί κάποιος για ποιο λόγο δεν έχει δείξει την απαιτούμενη ευαισθησία για το συγκεκριμένο θέμα, ιδίως καθώς όπως μου έχουν καταγγείλη οι γονείς αρνήθηκε επίπονα για 1-1,5 χρόνο να τους δει είτε μεμονωμένα ή όλους μαζί" κατέληξε.

Η απάντηση του Υπουργείου

Αίσθηση προκαλεί η απάντηση του υπουργείου Εργασίας, στις εικόνες σοκ που αποκάλυψε το enikos.gr, από το πρώην Λοιμωδών και δείχνουν άτομα με αυτισμό και χρόνιες παθήσεις δεμένα με ιμάντες στα κρεβάτια τους.

"Σύμφωνα με τα διεθνή πρωτόκολλα και τις γραπτές οδηγίες των θεραπόντων ιατρών, ακολουθείται η πρακτική της καθήλωσης εξατομικευμένα" αναφέρει το υπουργείο Εργασίας, Κοινωνικής Ασφάλισης και Κοινωνικής Αλληλεγγύης και προσθέτει: "Η πρακτική της καθήλωσης εφαρμόζεται σε όλο τον κόσμο για άτομα,

που αποδεδειγμένα μπορούν να βλάψουν τον εαυτό τους και επιβάλλεται να προστατευθούν».

Εντύπωση επίσης προκαλεί το γεγονός ότι το υπουργείο, στην ανακοίνωσή του, αντί να απαντήσει επί της ουσίας για τις τριτοκοσμικές συνθήκες που επικρατούν στο Θεραπευτήριο Σκαραμαγκά, σπεύδει να σημειώσει πως «οι φωτογραφίες φιλοξενουμένων που διαρρέουν στον Τύπο και η διατάραξη της λειτουργίας της Μονάδας και της ηρεμίας των περιθαλλόμενων για λόγους πολιτικών ή άηλων σκοπιμοτήτων έχει συνέπειες στους ίδιους τους ωφελομένους».

ΟΝΝΕΔ: "Το βαρέλι της ντροπής δεν έχει πάτο"

Ανακοίνωση για την αποκάλυψη του epikos.gr με τις εικόνες σοκ από το Θεραπευτήριο Σκαραμαγκά, όπου άτομα με αυτισμό και χρόνιες παθήσεις είναι δεμένα με ιμάντες στα κρεβάτια τους, εξέδωσε η ΟΝΝΕΔ.

«Το βαρέλι της ντροπής δεν έχει πάτο», είναι ο τίτλος της ανακοίνωσης της ΟΝΝΕΔ, η οποία μεταξύ άλλων αναφέρει ότι «οι εικόνες που βγήκαν σήμερα στη δημοσιότητα αντανakλούν μια πρωτοφανή ντροπή για κάθε πολιτισμένο κράτος, ακόμα και σε συνθήκες οικονομικής κατάρρευσης».

«Οι εικόνες που βγήκαν σήμερα στη δημοσιότητα αντανakλούν μια πρωτοφανή ντροπή για κάθε πολιτισμένο κράτος, ακόμα και σε συνθήκες οικονομικής κατάρρευσης. Δεν περιμένουμε, φυσικά, να ντραπεί η αρμόδια Αναπληρώτρια Υπουργός Θεανώ Φωτίου και αυτό γιατί η ρέξη ντροπή αποδεδειγμένα ποηλικής δεν υπάρχει στο ρεξιθόγιο της Μαρίας Αντουανέτας της εηηηικής κουζίνας», αναφέρεται μεταξύ άλλων στην ανακοίνωση.

ΣΥΡΙΖΑ κατά ΟΝΝΕΔ:

"Η ΟΝΝΕΔ επιμένει στη διασπορά ψευδών και fake news"

Ανακοίνωση-απάντηση στην ΟΝΝΕΔ για το σχόλιο της σε ό,τι αφορά τις εικόνες σοκ από το Θεραπευτήριο Σκαραμαγκά, όπου άτομα με αυτισμό και χρόνιες παθήσεις είναι δεμένα με ιμάντες στα κρεβάτια τους, εξέδωσε ο ΣΥΡΙΖΑ.

«Η ΟΝΝΕΔ επιμένει στη διασπορά ψευδών και fake news, σχετικά με την υπόθεση της μεταφοράς των πρώην φιλοξενούμενων από το Ίδρυμα Σκαραμαγκά, παρά την λεπτομερή ανακοίνωση του Υπουργείου Εργασίας, Κοινωνικής Ασφάλισης και Κοινωνικής Αλληλεγγύης. Δεν μας κάνει εντύπωση, αφού η ψευδοηολογία και οι τακτικές μονταζιέρας είναι συνώ-

νυμο της Ν.Δ. και της Νεοηαίας της», αναφέρει στην ανακοίνωση του ο ΣΥΡΙΖΑ, επισημαίνοντας ότι «χρειάζεται, βέβαια, περισσό θράσος να κατηγορεί η Νεοηαία της Ν.Δ., το κόμμα που συστηματικά απαξίωσε και διέηυσε την Δημόσια Υγεία και Πρόνοια, για χάρη ιδιωτικών, επιχειρηματικών συμφερόντων, την παρούσα κυβέρνηση, για αναηηηοσία».

Καταηηγώντας το κυβερνών κόμμα υπογραμμίζει ότι «όσο για τις ύβρεις και την πολιτική χυδαιότητα των χαρακτηρισμών που χρησιμοποιεί η ΟΝΝΕΔ, στην ανακοίνωσή της, είναι ενδεικτική του επιπέδου επιχειρηματοηολογίας, του πολιτικού και του γενικότερου πολιτισμού της. Καηούμε τη Ν.Δ. να πάρει θέση για αυτές τις χυδαιότητες».

ΟΝΝΕΔ κατά ΣΥΡΙΖΑ:

"Οι εικόνες μιλούν από μόνες τους. Ντροπή"

Ανακοίνωση για όσα ανέφερε ο ΣΥΡΙΖΑ ως απάντηση στην ανακοίνωση για την κατάσταση στο Θεραπευτήριο Σκαραμαγκά εξέδωσε η ΟΝΝΕΔ.

«Κανονικά δεν χρειάζονται λόγια όταν οι εικόνες μιλούν από μόνες τους. Για την ακρίβεια, δεν μιλούν απηά, φωνάζουν. Και φωνάζουν μια ρέξη μόνο: Ντροπή», αναφέρει χαρακτηριστικά στην ανακοίνωση της η νεοηαία της ΝΔ.

«Όση ράσση και αγραματοσύνη και αν επιστρατεύσουν απέναντι στην Οργάνωσή μας για να αποπροσανατοηίσουν από την αηήθεια, οι εικόνες ντροπής θα τους ακοηουθούν και θα τους στοιχειώνουν για το υπόηηο του πολιτικού τους βίου, όσος και αν είναι αυτός», συμπληρώνει η ΟΝΝΕΔ.

ΠΟΕΔΗΝ: "Κόηηαση" οι συνθήκες στο Θεραπευτήριο Χρόνιων Παθήσεων Δυτ. Αττικής

Στάση Εργασίας πραγματοποιούν τη Δευτέρα 5 Μαρτίου από τις 8 το πρωί έως τις 12 το μεσημέρι οι εργαζόμενοι του

Θεραπευτηρίου Χρόνιων Παθήσεων Δυτικής Αττικής (Αγία Βάρβαρα). Παράηηηα, θα κάνουν συγκέντρωση στην πύηη του Θεραπευτηρίου στις 8 το πρωί για την ανάδειξη των τρομακτικών προβηημάτων που αντιμετωπίζουν στην περιηαηψη των ατόμων με ειδικές ανάγκες, από την υποστεηέχωση και την υποχρηματοδότηση.

Η ΠΟΕΔΗΝ στηρίζει την κινητοποίηση των εργαζομένων και χαρακτηρίζει ως «κόηηαση» τις συνθήκες περιηαηψης και εργασίας στις 38 Προνοιακές Μονάδες Περιηαηψης της χώρας και όχι μόνο στο Σκαραμαγκά έως την μεταφορά ή στο Θεραπευτήριο Χρόνιων Παθήσεων της Αγίας Βαρβάρας. Όπως επισημαίνει οι καθηηώσεις είναι κανόνας και όχι εξαίρεση.

ΕΟΠΥΥ **wemed**
ORTHOPAEDIC EQUIPMENT

Αγορές - ενοικιάσεις
Ορθοπεδικά
Ηλεκτρικά κρεβάτια
Αναπηρικά αμαξίδια
Πάνες και υποσέντονα
Επιθήματα κατακλύσεων

Διεύθυνση: Αγίας Λαύρας 80
Άνω Παηήσια, 11141, Αηθήνα
Τηλέφωνο: 216 800 89 81
Web: www.wemed.gr
Email: info@wemed.gr

Κρήτη: Απίστευτη καταγγελία τουρίστα ΑμεΑ που αρρώστησε

Σε σοβαρή καταγγελία προχώρησε πελάτης ΑμεΑ για ξενοδοχείο στην περιοχή της Αμμουδάρας, στο Ηράκλειο Κρήτης.

Πελάτης του ξενοδοχείου που ήταν ΑμεΑ και κινείτο με αμαξίδιο, αντιμετώπισε κάποιο πρόβλημα με την υγεία του. Από το ξενοδοχείο κλήθηκε κατευθείαν μόνο ιδιωτικός γιατρός ο οποίος, σύμφωνα πάντα με την καταγγελία, ζήτησε για την επίσκεψη 250€. Στη συνέχεια, ακολουθώντας οι υπεύθυνοι του ξενοδοχείου την ίδια τακτική, αντί να εξασφαλίσουν τη μεταφορά του ανθρώπου σε δημόσιο νοσοκομείο, κάλεσαν ασθενοφόρο ιδιωτικής πάλι κλινικής που ζητούσε 1.000€! Ο τουρίστας ακούγοντας το υπερβολικό ποσό δεν δέχτηκε να πληρώσει και να μεταφερθεί στην ιδιωτική κλινική.

Να σημειωθεί ότι σύμφωνα με τα όσα καταγγέλλονται, το ξενοδοχείο από την αρχή δεν έδωσε επιλογές στον πελάτη του, δεν τον ενημέρωσε δηλαδή για τη δυνατότητα που είχε να μεταφερθεί και να εξεταστεί σε δημόσιο νο-



σοκομείο. Αντίθετα του παρουσίασε μόνο τη λύση του ιδιώτη γιατρού και της ιδιωτικής κλινικής με το αντίστοιχο φυσικά υψηλότατο κόστος.

Αναλογιστείτε τι ζημιά κάνουν τέτοιοι "επιχειρηματίες" στον τουρισμό που δεν αντιλαμβάνονται ότι η κοντόφθαλμη οπτική του γρήγορου και μεγάλου κέρδους τους, θα γυρίσει μπουμέρανγκ και στους ίδιους αλλά και στον τουρισμό της Κρήτης.

Φθιώτιδα: Μοιραία πτώση για γυναίκα, από το αναπηρικό της καροτσάκι

Οι σειρήνες του ασθενοφόρου του ΕΚΑΒ ανησυχούσαν τους κατοίκους της Δυτικής Φθιώτιδας και δυστυχώς οι φόβοι τους ότι είχε συμβεί κάτι κακό επαληθεύτηκαν.

Μία ηλικιωμένη γυναίκα από τα Πουγκάκια Σπερχειάδας είχε τραυματισθεί μετά από πτώση από το αναπηρικό της καροτσάκι.

Η άτυχη γυναίκα αντιμετώπιζε κινητικά προβλήματα για αυτό και οι μετακινήσεις της γίνονταν με καροτσάκι και με

ασανσέρ εντός της οικίας της. Άγνωστο πως κατά την εναλλαγή μεταξύ των δύο μέσων, η γυναίκα έπεσε και χτύπησε θανάσιμα, όπως αποδείχτηκε στο Κέντρο Υγείας Μακρακώμης. Τραγική λεπτομέρεια ότι η ίδια μαζί με τον σύζυγό της διέμεναν στη Θεσσαλονίκη και βρίσκονταν αυτές τις ημέρες στα Πουγκάκια για τις διακοπές τους..

Για το περιστατικό την προανάκριση διενεργεί το ΑΤ Σπερχειάδας.

Απαραίτητες οι ράμπες κοθύμβησης για ΑμεΑ

Πολύ συχνή είναι η χρήση των ραμπών κοθύμβησης (Seatracs) που έχουν τοποθετηθεί στη χώρα. Ντόπιοι αθλητές και επισκέπτες με κινητικά προβλήματα τις χρησιμοποιούν σχεδόν καθημερινά και δεν είναι υπερβολή να ειπωθεί ότι οι άνθρωποι που ήταν αποκλεισμένοι από τις παραλίες με τις ράμπες αυτές, απέκτησαν μια στοιχειώδη πρόσβαση. Γι' αυτό και οι ράμπες πρέπει να προστατευτούν από όλους μας, να μην τις χρησιμοποιούμε ως "απλώστρες" ή ως τραπέζι για τα αντικείμενά μας, ούτε να επιτρέπουμε στα παιδιά να τις βλέπουν ως "βατήρες". Είναι σημαντικό οι ράμπες αυτές να συνεχίσουν να λειτουργούν και να εξυπηρετούν τους συνανθρώπους μας...





Δύο αγωνιστές και μετά τις εκλογές, συνεχίζουν να πολεμούν για όλη την κινητική αναπηρία, χωρίς εγωισμούς, χωρίς μισαλλοδοξία, χωρίς κομματικές αγκυλώσεις.

Οφείλουμε να τους στηρίζουμε όλοι, γιατί πολύ απλά αυτοί οι άνθρωποι είναι η φωνή μας, η ψυχή μας, το συμφέρον μας!

Ο νικητής και την επόμενη μέρα των εκλογών είναι ο Πανελλήνιος Σύλλογος Παραπληγικών!!!!

MP MOBILITY PAL.GR Tel:21.77.33.33.77
Mob: 6946 908 108
www.mobilitypal.gr

ΠΟΙΟΤΗΤΑ ΚΑΙ ΚΑΙΝΟΤΟΜΙΑ ΣΕ ΑΣΥΝΑΓΩΝΙΣΤΗ ΤΙΜΗ



Φορητές ράμπες πρόσβασης αναπηρικών αμαξιδίων

ΕΠΙΣΚΕΥΕΣ - SERVICE ΗΛΕΚΤΡΟΚΙΝΗΤΩΝ ΑΜΑΞΙΔΙΩΝ - ΑΝΑΠΗΡΙΚΩΝ ΣΚΟΥΤΕΡ



Σκούτερ από 965€ !!
Πωθήσεις - Ενοικιάσεις αναπηρικών ειδών



Πολυθρόνες Γαλλίας



ORTHOLINE

ΕΝΟΙΚΙΑΣΕΙΣ - ΠΩΛΗΣΕΙΣ

ΣΤΟ ΣΙΤΕ ΜΑΣ www.ortholine.gr ΘΑ ΒΡΕΙΤΕ ΜΕΓΑΛΗ ΠΟΙΚΙΛΙΑ ΑΠΟ ΟΡΘΟΠΕΔΙΚΑ ΕΙΔΗ.

ΟΡΘΟΠΕΔΙΚΑ - ΙΑΤΡΙΚΑ



τηλ.: **210 5058583** ΚΙΝ.: 6951 920 023

Παναγή Τσαλδάρη 9B* Περιστερί

e-shop: www.ortholine.gr



**ACCESS
ENGINEERING**

Providing an accessible world...

ΣΤΕΛΙΟΣ Ι. ΒΑΣΙΛΗΣ

**Υποβοηθούμενη κινητικότητα για μια ανεξάρτητη ζωή,
με έμφαση στη ζωή...**



ΚΑΤΗΓΟΡΙΕΣ ΠΡΟΪΟΝΤΩΝ

- **ΑΝΕΛΚΥΣΤΗΡΕΣ ΣΚΑΛΑΣ** με κορελλόν
- **ΑΝΕΛΚΥΣΤΗΡΕΣ ΣΚΑΛΑΣ** με πλατφόρμα
- **ΑΝΕΛΚΥΣΤΗΡΕΣ ΚΑΘΕΤΟΙ**
- **ΕΞΩΤΕΡΙΚΟΙ ΟΙΚΟΝΟΜΙΚΟΙ**

Προϊόντα με ύψος και αμιγή που συνδυάζουν τη λειτουργικότητα και την αισθητική. Ζητεί εξειδίκευση στον κλάδο των Ανελέκυστῆρων, Ανελέκυστῆρων Σκάλας, Πλατφορμών και άλλων βοηθητικών προϊόντων. Ήμεση εξυπηρέτηση σε όλη την Ελλάδα και Νησιά.



<http://www.vasilis-ae.gr>

Συνοργάνωση Παναούλη 47, 12461 - Χαϊδάρη, Αθήνα

Τηλ: **800 11 88288** (χωρίς κόστος σελίδα στην Ελλάδα), **210 590 0123** Κιν: 697 242 5599, Fax: 210 590 0126

E-mail: info@vasilis-ae.gr (πληροφορίες), sales@vasilis-ae.gr (πωλήσεις), service@vasilis-ae.gr (service)